Группа Компаний
ЭнергоПроект

ПРОЕКТИРОВАНИЕ
ПРОИЗВОДСТВО
СТРОИТЕЛЬСТВО

gk-energoproekt.ru

О компании / Организационная структура холдинга
About the company / Holding organization chart

Управляющая компания ГК «ЭнергоПроект»
Management Company «EnergyProject Group»

АО «ЭнергоПроект-Стальконструкция»
Завод по производству металлоконструкций
JSC «EnergyProject-Steelconstruction»
Steelwork plant

ООО «Проектно-конструкторский центр «ЭнергоПроект»
Проектный центр
LLC «Project design Center «EnergoProject»
Project center

АО «Промышленно-строительная компания «ЭнергоПроект»
Строительно-монтажная организация, выполнение функций Генерального Подрядчика
JSC «Industrial building construction company «EnergoProgect»
Construction and erection company performing functions of the General Contractor

Лицензия МЧС России

О компании
About the company

- ГК «ЭнергоПроект» — это современная компания, основанная в 2006 году. Кадровый потенциал организации базируется на опытных специалистах.
- ГК «ЭнергоПроект» — производственная компания, обеспечивающая комплексные решения в области строительства зданий и сооружений, реконструкции и сдачи в эксплуатацию крупных промышленных и энергетических объектов, изготовления и монтажа металлоконструкций любой категории сложности, проектирования технической документации.
- Группа Компаний охватывает весь комплекс строительно-монтажных работ от проектирования РД (КМ, АР, АС, КМД, ТХ, разработка ППР и ППРк), производства металлоконструкций и до возведения крупнейших знаковых промышленных, производственных объектов, а также складских объектов на всей территории России, опираясь на собственные активы.

- EnergyProject Group is a state-of-the-industry company that was founded in 2006. Personnel potential of the organization is based on experienced specialists.
- EnergyProject Group is an industrial company that provides integrated solutions in the field of building and construction, reconstruction and completion of large industrial facilities and power assets, manufacture and assembly of any complexity degree, development of technical documentation.
- The group of companies covers the entire range of construction works from designing WD (KM, AR, AC, KMD, the development of complex PPW), production of steel structures and up to construction of large and iconic industrial, manufacturing facilities, as well as storage facilities throughout the whole territory of Russia, relying on company's own assets.

ENKA Lemminkäinen Technip Henkel Росинжиниринг Автоматизация AMIRA ГРУППА КОМПАНИЙ YIT

О компании
About the company

- В состав компании входят:
  - проектное бюро;
  - завод по производству металлоконструкций;
  - строительно-монтажные организации, выполняющие функции Генерального Подрядчика, с собственным парком грузоподъёмных механизмов и оборудования.

- Компании ГК «ЭнергоПроект» являются победителями целого ряда тендеров по реализации как государственных (федеральных и региональных), так и частных проектов.

- Наша цель — сделать бизнес Заказчика более стабильным и эффективным. Залог реализации этой миссии — объединение высокой квалификации сотрудников, современного технического оснащения и грамотного управления. Это позволяет быстро и качественно реализовывать проекты, полностью соответствующие стандартам и требованиям Заказчиков.

- The company includes:
  - design bureau;
  - plant for the production of steel structures;
  - construction and erection companies performing the functions of the General Contractor, with its own fleet of hoisting machinery and equipment.

- EnergyProject Group is the winner of a number of tenders for the implementation of both government (federal and regional) and private sector projects.

- Company's basic concern is to make the client's business more enduring and efficient. The pledge of its realization is the Union of high qualified staff, modern technical equipment and competent management. This allows us to carry out projects quickly and efficiently, and all of them comply with client's technical requirements and specifications.

Направления деятельности и компетенции
Business activities and competence

- Проектирование и строительство крупных промышленных, складских и коммерческих объектов;
- Проектирование и строительство «под ключ» объектов нефтепереработки, нефтехимии, нефтедобычи и других производств;
- Производство строительных металлоконструкций любой категории сложности;
- Выполнение функций генерального подрядчика;
- Общестроительные работы;
- Монтаж металлоконструкций, ограждающих конструкций, кровель;
- Сборка и монтаж технологического оборудования массой до 1000 тонн;

- Design and construction of large industrial, warehouse and commercial facilities;
- Development and turn-key construction of petroleum processing facilities, petrochemistry facilities, oil production facilities and other production facilities;
- Production of steel structures of any complexity degree;
- Performing functions of general contractor;
- General construction work;
- Erection of steel structures, envelop of enclosure and roofs;
- Assemblage and erection of processing equipment en bloc 1,000 tonn;

Направления деятельности и компетенции
Business activities and competence

- Изготовление, монтаж стальных резервуаров емкостью до 50000 м3 методом полистовой сборки и рулонным способом;
- Монтаж и ремонт насосно-компрессорного оборудования; Изготовление и монтаж индивидуальных технологических установок и технологических линий;
- Проектирование, изготовление, монтаж, пусконаладка трубчатых печей;
- Сварка высоколегированных и теплоустойчивых сталей;
- Термообработка и контроль качества сварных соединений;
- Антикоррозийная обработка строительных конструкций и огнезащита;
- Изготовление и монтаж индивидуальных технологических установок и технологических линий.

- Manufacturing, erection of steel tanks with a maximum capacity of 50,000 stere, using method of layer wall installation and rol method;
- Erection and repair of the pump-compressor equipment, processing equipment; Manufacturing of assembly units and erection of industrial pipelines, erection of steelworks, including optional equipment;
- Designing, manufacture, erection, starting-up and adjustment of pipe furnace;
- Welding of heat-resistant and heat-resisting steel;
- Thermal processing and grade control of joint welds;
- Antirust processing of structural units and fireproofing;
- Manufacturing of assembly units and erection of industrial pipelines, erection of stellworks, including optional equipment.

Ресурсы, активы и конкурентные преимущества
Resources, assets and competitive advantages

Группа компаний обладает всеми необходимыми ресурсами для решения сложнейших задач в ходе реализации крупнейших строительных проектов на территории России.

Менеджмент:
Эффективный менеджмент группы компаний успешно использует современные технологии для планирования, контроля и решения сложных управленческих задач, возникающих в процессе реализации проекта.

Финансово-экономические ресурсы:
Компания предлагает удобные финансовые условия и решения для Заказчика, оптимальные пути финансовых взаимоотношений. Это обеспечивает необходимую финансовую прозрачность деятельности.

Кадровые ресурсы ГК:
В группе компаний работает более 250 высококлассных опытных специалистов. Именно профессиональный и ответственный подход каждого сотрудника к своим обязанностям и задачам группы компаний в целом обеспечивают успешное и стабильное развитие.

Информационные ресурсы:
В компании внедрена современная система управления проектами, позволяющая профессионально управлять, контролировать, оптимизировать и интегрировать текущие бизнес-процессы и задачи.

- ***Менеджмент группы компаний «ЭнергоПроект» аттестован в соответствии с Европейским стандартом ISO 9001:2008.***
- ***Производственный персонал аттестован в соответствии с действующим законодательством по техникепромышленной безопасности, нормам и правилам ведения строительно-монтажных работ, НАКС.***
- ***Компании входящие в ГК являются действующими членами СРО.***
- ***Качество выпускаемой группой компаний «ЭнергоПроект» продукции, технологические процессы производства и сварки металлоконструкций, а также персонал, выполняющий сварочные работы, соответствуют установленными европейским и международными требованиям, о чем свидетельствует Наличие сертификата ISO 3834 и EN 1090.***

Персонал	Численность
Административный	20
Инженерно-Технический	25
Производственный	150
Монтажники, в т.ч. механизаторы и водители	более 55
ВСЕГО	Более 250

PARKNEFT

Russian Dredging & Marine Contractors

ЭЛЕКТРОТЕХНИЧЕСКАЯ КОМПАНИЯ МИНИМАКС

СТРОЙГАЗМОНТАЖ

СИБУР

Ресурсы, активы и конкурентные преимущества
Resources, assets and competitive advantages

Company has all the necessary resources to meet the challenges in the implementation of the largest construction projects in Russia.

Management:
Management of the group of companies successfully using modern technology for planning control and solution of complex management problems that arise in the process of project implementation.

Financial and economic resources:
The company offers a comfortable financial conditions and solutions for the Customer, different optimal ways of financing the companies' relationships. This provides the necessary financial transparency.

Human resources of EnergyProject Group:
The company employs over 250 high-quality, experienced professionals. Success of the company provides a professional and responsible attitude of each employee to the duties and to tasks of the group of companies as a whole.

Informational Resources:
The company introduces a modern project managing system, which allows to manage, control, optimize and integrate the current business processes and tasks

- ***Managing Company Energy Project Group is certified in accordance with European Standard ISO 9001:2008.***
- ***Operating personnel is certified in accordance with current industrial safety engineering legislation, standards and rules of construction and installation work, NAKS.***
- ***Each company from the holding is an actual member of the SRO.***
- ***Energy Project Group is certified according to ISO 3834 and EN 1090, which confirms compliance with the established European and international requirements in terms of product quality, technological processes of production and welding of steel structures, as well as staff performing welding.***

Manpower	Headcount
Administrative	20
Engineering and technical	25
Productional	150
Including installers machine operators and drivers	more 55
TOTAL	more 250

Ресурсы, активы и конкурентные преимущества
Resources, assets and competitive advantages

АКТИВЫ:

- *Управляющая компания, Санкт-Петербург*
- *Проектно-конструкторское бюро, Санкт-Петербург*
- *Завод металлоконструкций, Санкт-Петербург, г. Петергоф*
- *3 строительно-монтажных подразделения*
- *Собственный парк грузоподъёмной техники и автомобилей.*

ASSETS:

- *Management Company, St. Petersburg*
- *Design Bureau, St. Petersburg*
- *Plant of steel structures, St. Petersburg, Peterhof*
- *3 construction and installation departments*
- *Own park of vehicles and lifting equipment*

Комплексный подход к решению задач управления строительным объектом позволяет внедрять наиболее прогрессивные и результативные современные технологии, обеспечивает высокий уровень эффективности при реализации сложнейших проектов. Построение работы в компаниях Группы на единых принципах управления позволяет добиться высокого уровня интеграции рабочих процессов и обеспечивает согласованность принимаемых решений.

Качество во всём. Следуя международным стандартам менеджмента качества ISO 9001, Группа компаний поддерживает стабильный уровень качества продукции и предоставления услуг, постоянно улучшает результативность своей работы.

Оптимальные конструкторские решения закладываются ещё на стадии проектирования. Применение современных рациональных проектных решений и самых современных материалов и программных комплексов позволяет оптимизировать и снизить капитальные затраты и сроки строительства объектов в целом, обеспечив при этом высокое качество работ и минимизируя риски Инвестора.

Инновационный подход. На всех этапах реализации проекта инновационный подход компании способствует внедрению последних достижений в области инжиниринга и плановой организации строительного производства.

Собственные силы

- Завод по производству металлоконструкций. Мощность — 1200 тн/мес.
- Собственное конструкторское бюро — 25 чел.
- Монтажное подразделение более 55 чел.

ENKA Lemminkäinen Technip Henkel Росинжиниринг Автоматизация AMIRA ГРУППА КОМПАНИЙ YIT

Ресурсы, активы и конкурентные преимущества
Resources, assets and competitive advantages

АКТИВЫ:

- *Управляющая компания, Санкт-Петербург*
- *Проектно-конструкторское бюро, Санкт-Петербург*
- *Завод металлоконструкций, Санкт-Петербург, г. Петергоф*
- *3 строительно-монтажных подразделения*
- *Собственный парк грузоподъёмной техники и автомобилей.*

ASSETS:

- *Management Company, St. Petersburg*
- *Design Bureau, St. Petersburg*
- *Plant of steel structures, St. Petersburg, Peterhof*
- *3 construction and installation departments*
- *Own park of vehicles and lifting equipment*

Complex approach to tasks of managing the project enables to implement the most efficient and modern technology, providing a high level of efficiency in realization of complex projects. The construction of the work of the Energy Project Group, based on general management principles, helps to achieve a high level of integration of work processes and ensure consistency of solutions.

Quality in every aspect. Following the quality management standards ISO 9001, the Group maintains a stable level of quality products and services, continually improving the effectiveness of its work.

Optimal design decisions at the design stage and then at all stages of the construction project. Application of modern design decisions and the most advanced materials and software systems to optimize and reduce capital cost and construction time of objects in general. During the construction of well-organized and thought-out work of the Group of companies reduces construction time, while provides a high quality of work and minimizes the risks to investors.

An innovative approach at all stages of construction facilitates the introduction of the latest achievements in engineering and planned production of constructional organization at all stages of the project.

Own assets

- Plant of steel structures. Capacity – 1200 tons/month.
- Own design bureau -25 people.
- Mounting unit more than 55 people.

Завод металлоконструкций
Plant of steel structures

Завод металлоконструкций
Plant of steel structures

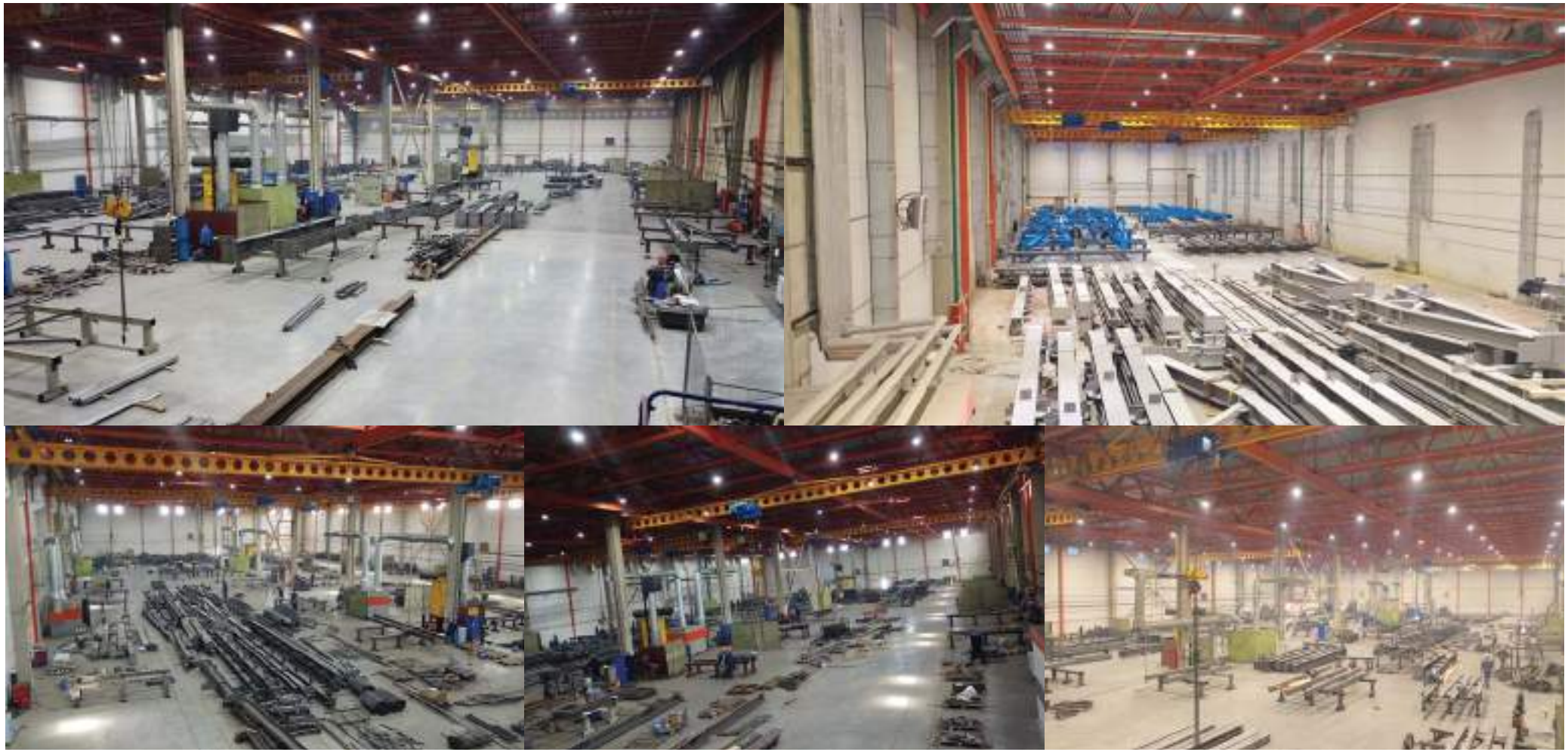

ЛЕНМОРНИИПРОЕКТ

НЕВСКИЙ ЗАВОД МЕТАЛЛОКОНСТРУКЦИЙ

PETROLESPORT

est

КУЛОН

Linde

ЛСР Группа

Завод металлоконструкций (основные характеристики и показатели)
Plant of steel structures (main characteristics and indicators)

Производственная площадка, состоящая из административно - бытового корпуса и производственных цехов,
общей площадью 14 000 кв.м. и отрытых площадей складирования 20 000 кв.м., расположение: Россия, г. Санкт-Петербург, ул. Новые Заводы, д.58, корпус 1, строение 1

- Ввод в эксплуатацию – **2017 г.**
- Расчетная мощность – **1200 тн/мес.**
- Фактическая мощность – **1000 тн/мес.**
- Назначение - строительные металлоконструкции любой сложности.

Production site consisting of an administrative and household building and production workshops with a **total area of 14,000 sq.m. and an open storage areas of 20,000 sq.m.** It is geographically located near Saint Petersburg, at the address: 58, building 1. New Factories St., Peterhof

- Commissioning – **2017.**
- Estimated capacity – **1200 tons/month.**
- The actual capacity – **1000 tons/month.**
- Purpose - building steel structures of any complexity

Завод металлоконструкций (основные характеристики и показатели)
Plant of steel structures (main characteristics and indicators)

Основное технологическое оборудование:

- Дробеметная машина, Kaltenbach, Sprint 1504, производства Kaltenbach Shotblast & Painting Systems B;
- Измерительная система комплекса сверления-пиления KDM 1015 - KBS 1051 DG, производства Kaltenbach Gmbh;
- Машина 3-х осевого сверления KDM 1015, производства Kaltenbach Gmbh + Co. KG;
- Машина ленточного пиления KBS 1051 DG, производства Kaltenbach Gmbh+ Co. KG;
- Два ленточнопильных станка Pegas Gonda 500x750 HORIZONTAL X;
- Ленточнопильные станки Bomar Transverse;
- Гидравлические пресс-ножницы GEKA Gidracrop 110 SD – 2 шт;
- Станок на магнитном основании Magnetic drilling machine FE 50 RLX;
- Станок на магнитном основании Magnetic drilling machine FE 60 RLX;
- Станок радиально-сверлильный SRB-50;
- Трубогиб универсальный УТ-200;
- Машина плазменной резки КРИСТАЛЛ;
- Машина плазменной резки АГАТ-1;
- Установка V-200 с ЧПУ для сверления пластин фирмы «Voortman V200»;
- Центр одношпиндельный координатно-сверлильный FICEP EXCALIBUR 60 1D;
- Гидравлический гибочный пресс усилием 630т., L гиба=7,5м;
- Фрезерные и строгальные станки;
- Кромкоскалывающий станок СКС 25М;

Basic technological equipment:

- Shot blasting machine, Kaltenbach, Sprint 1504, manufactured by Kaltenbach Shotblast & Painting Systems B;
- Measuring system of drilling and sawing complex KDM 1015 - KBS 1051 DG, manufactured by Kaltenbach Gmbh;
- 3-axis drilling machine KDM 1015, manufactured by Kaltenbach Gmbh + Co. KG;
- Band saw KBS 1051 DG manufactured by Kaltenbach Gmbh+ Co. KG;
- TWO HORIZONTAL BAND SAWS Pegas Gonda 500x750 X;
- Bomar transverse band saws;
- SCISSORS for GEKA Gidracrop 110 SD hydraulic press - 2 pcs.;
- Machine on a MAGNETIC BASE Magnetic DRILLING machine FE 50 RLX;
- Magnetic base Machine Magnetic Drilling Machine FE 60 RLX;
- Radial drilling machine SRB-50;
- Universal pipe bending UT-200;
- Plasma crystal cutting machine;
- AGAT-1 plasma cutting machine;
- Installation of V-200 with CNC for drilling plates of the company "Voortman V200";
- SINGLE-SPINDLE COORDINATE DRILLING CENTER FICEP EXCALIBUR 60 1D;
- Hydraulic bending press with a force of 630t., bending L = 7.5 m;
- Milling and planing machines;
- Edge cutting machine SKS 25M;
- Mushroom straightening machine and band saw;

Завод металлоконструкций (основные характеристики и показатели)
Plant of steel structures (main characteristics and indicators)

- Станок правки грибовидности и ленточнопильный станок;
- Установка с ЧПУ для сверления пластин AFD 10;
- Винтовой компрессор GA18-8.5FF;
- Винтовой компрессор GX5-10FF;
- Винтовой компрессор INGRI 15A;
- Винтовой компрессор INGRI 18A;
- 2 Электроагрегата безвоздушного распыления "MARK V" 230 бар;
- Пневматические воздушные распылители;
- 22 сварочных полуавтомата;
- 14 сварочных аппаратов MIG/MAG CLOOS тип QINEO TRONIC 450NC;

- Дополнительно установлены камеры дробеструйной очистки, в том числе автоматическая дробеметная линия проходного типа с возможностью обработки профильного и листового металлопроката. Камера позволяет осуществлять обработку металлопроката со скоростью **0,6-3,0 м/мин.**

Производственная линия (Италия) по сборке и сварке двутавровых балок *из листовой стали с полным проваром поясных швов в значительной степени расширила возможности компании по выпуску широкого ассортимента металлоконструкций, востребованных на рынке современного строительства. Применение сварной балки позволило решить проблему уменьшения массы несущих конструкций, разнообразить архитектуру сооружений, увеличить ширину пролета зданий, значительно повысить рентабельность проектов.*

- CNC installation for drilling AFD 10 plates;
- SCREW COMPRESSOR GA18-8.5FF;
- Screw compressor GX5-10FF;
- INGRI 15A screw compressor;
- INGRI 18A screw compressor;
- 2 electric airless spray units "MARK V" 230 bar;
- Pneumatic air sprayers;
- 22 semi-automatic welding machines;
- 14 MIG/MAG CLOOS WELDING MACHINES of the QINEO TRONIC 450NC type;

- Additionally shot blast cleaning chambers have been installed, including an automatic shot blasting line of the pass-through type with the possibility of processing profile and sheet metal. The chamber allows to carry out processing of metal rolling at a speed of **0.6-3.0 m/min.**

Processing line for assembly and flux welding of iron sheet I-beams *with full penetration of girth seams is made in Italy. It has largely expanded the company's capabilities of manufacturing of wide range of hardware, commercially successful in the market modern constructions. Use of welded beams allowes to solve the problem of framings mass reduction, to diversify architecture constructions, to increase the width of the bays of building, greatly enhance the project profitability.*

Завод металлоконструкций (основные характеристики и показатели)
Plant of steel structures (main characteristics and indicators)

Лаборатория и ОТК.
В течение всего производственного и технологического цикла изготовления металлоконструкций ведётся строгий поэлементный входной и выходной контроль качества выпускаемой продукции, сварных соединений.

Контроль осуществляется силами Службы технического контроля с привлечением специализированной лаборатории, оборудованной современными средствами измерения и анализа продукции.

Осуществляет ультразвуковой контроль качества сварных соединений.

Кроме прочего, в процессе производства металлопрокат проверяется по следующим характеристикам:
- Предел текучести
- Временное сопротивление
- Относительное удлинение
- Ударная вязкость
- Статический изгиб
- Твёрдость
- Химический состав углеродистых и низколегированных сталей

Laboratory and QCD.
Throughout the entire production and technological cycle of steel structures fabrication is the strict element of wise input and output quality control of manufactured products, welded joints.

Control is carried out by technical control Service with a specialized laboratory, equipped with modern means of measurement and analysis products.

Carries out ultrasonic testing of welded joints quality.

Among other things, in the production process, the rolled metal is checked for the following characteristics:
- Yield strength
- Temporary resistance
- Relative extension
- Impact strength
- Static bending
- Hardness
- Chemical composition of carbon and low-alloy steels

География объектов компании
Geography of the company’s facilities

Наши партнеры

ENKA
Lemminkäinen
Technip
Henkel
Росинжиниринг
Автоматизация
AMIRA
ГРУППА КОМПАНИЙ
Tecnimont
YIT
ARLIFT
БТУ
ГЭТ
Электротранспорт
Санкт-Петербурга
admiral
SIEMENS
EXPOFORUM
ИНТЕР РАО
ИНЖИНИРИНГ
ГОССТРОЙПРОЕКТ
ЛЕНСПЕЦСМУ
СТРОИТЕЛЬНЫЙ ХОЛДИНГ
ЗВЕЗДА-ЭНЕРГЕТИКА
ЛЕНМОРНИИПРОЕКТ
НЕВСКИЙ ЗАВОД
МЕТАЛЛОКОНСТРУКЦИЙ
PETROLESPORT
est
КУЛОН
Linde
ЛСР
Группа
PARKNEFT
Russian Dredging
& Marine Contractors
ЭЛЕКТРОТЕХНИЧЕСКАЯ КОМПАНИЯ
МИНИМАКС
СТРОЙГАЗМОНТАЖ
СИБУР
Пулково
РОСНЕФТЬ
САЛЕСАН
Транснефть
JDE
ЯМАЛ СПГ

Строительство производственно-складского комплекса
Construction of production and warehouse complex

Заказчик: ООО «Хенкель Рус»
МО, Ногинский р-н
07.2017-10.2018
- генеральный подряд
- генеральное проектирование

Customer: Henkel Rus
Moscow region
07.2017-10.2018
- general contract
- general design

Расширение завода «Мобис Модуль СНГ», «Хендэ Хайско Рус»
Expansion of «Mobis Module CIS», «Hyundai Hysco Rus»

Заказчик: ООО «ХЕНДЭ ИНЖИНИРИНГ РУС»
Санкт-Петербург
08.2016 - 11.2016
- проектирование разделов КМ, КМД
- генподряд (без учета инженерных сетей)

Customer: LLC «Hyundai Motor Manufacturing Rus»
Saint-Petersburg
08.2016-11.2016
- design of sections KM, KMD (shop drawings)
- general contract (excluding utilities)

Строительство терминалов для минеральных удобрений
Construction of terminals for mineral fertilizers

Заказчик: ООО «Балтийский Терминал Удобрений»
Санкт-Петербург
06.2014-2017
- генеральный подряд
- генеральное проектирование зданий и сооружений терминала

Customer: LLC «Baltic Terminal of Fertilizers»
Leningrad region
06.2014-2017
- general contract
- general design

Угольный терминал. Дробильно-сортировочный комплекс
Coal terminal. Crushing and screening complex

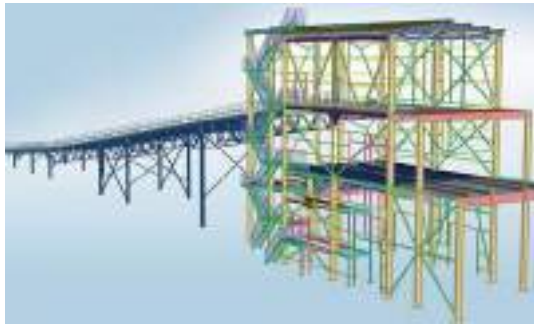

Заказчик: АО «Ростерминалуголь»
Санкт-Петербург
08.2016-04.2017
- проектирование разделов КМ, КМД
- поставка и монтаж металлоконструкций
монтаж оборудования

Customer: JSC Rosterminalugol
Saint-Petersburg
08.2016-04.2017
- design of sections KM, KMD (shop drawings)
- supply and installation of steel structures
- installation of equipment

Участие в проекте «Ямал СПГ»
Participation in the project «Yamal LNG»

Заказчик: АО «ЗВЕЗДА-ЭНЕРГЕТИКА»
(Технический заказчик TECHNIP RUS)
ЯНАО 01.2016-05.2017
- разработка чертежей КМД
- поставка металлоконструкций

Customer: JSC «ZVEZDA-ENERGETIKA»
(Technical customer TECHNIP RUS)
YANAO 01.2016-05.2017
- design of KMD drawings (shop drawings)
- supply of steel structures

Строительство завода по производству биопротеина
Construction of a plant for the production of bioprotein

Заказчик: ООО «Строительная компания «РИЛ»
г. Ивангород, ЛО
09.2016 - 04.2017
- проектирование разделов КМ, КМД
- поставка и монтаж металлоконструкций

Customer: «Building company «RIL» Ltd
Leningrad region
09.2016-04.2017
- design of sections KM, KMD (shop drawings)
- supply and installation of steel structures

МНПЗ
Moscow oil refinery

Заказчик: ООО «Текнимонт Руссия»
Москва
02.2017-05.2018
- проектирование разделов КМ, КМД
- поставка профлиста

Customer: LLC «Tecnimont Russia»
Moscow
05.2016-12.2017
- design of sections KM, KMD (shop drawings)
- supply of galvanized steel sheet

Завод по производству аммиака
AMMONIA PRODUCTION

Заказчик: ООО «Текнимонт Руссия»
ЛО, г. Кингисепп
05.2016-12.2017
- проектирование разделов КМ, КМД
- поставка металлоконструкций

Customer: LLC «Tecnimont Russia»
Leningrad region, Kingisepp
05.2016-12.2017
- design of sections KM, KMD (shop drawings)
- supply and installation of steel structures

Строительство складского терминала
Logistics complex

Заказчик: Логистическая группа «Адмирал»
Санкт-Петербург
06.2016 - 08.2017
- генеральное проектирование
- генеральный подряд

Customer: Logistic group «Admiral»
Saint-Petersburg
06.2016-08.2017
- general design
- general contract

Токио роуп Россия
Tokyo Rope

Заказчик: ООО «Росинжиниринг Автоматизация»
Санкт-Петербург 12.2017-07.2018
- проектирование разделов КМ, КМД
- поставка и монтаж металлоконструкций
- поставка и монтаж ограждающих конструкций

Customer: LLC «Rosengineering Automation»
Saint-Petersburg 12.2017-07.2017
- design of sections KM, KMD (shop drawings)
- supply and installation of steel structures
- supply and installation of enclosing structures

Строительство депо для скоростных поездов «Сапсан»
Construction of depot for high-speed trains «Sapsan»

Заказчик: ЗАО «СТЭП»
Санкт-Петербург
05.2015-03.2016
- проектирование разделов КМ, КМД
- поставка и монтаж металлоконструкций

Customer: ZAO Step
Saint-Petersburg
05.2015-03.2016
- design of sections KM, KMD (shop drawings)
- supply and installation of steel structures

Реконструкция здания механического цеха
Reconstruction of the machine shop building

Заказчик: СПб ГУП «Горэлектротранс»
Санкт-Петербург
02.2018-07.2019
- генеральное проектирование
- генеральный подряд

Customer: Saint-Petersburg SUE “Gorelektrotrans”
Saint-Petersburg
02.2018-07.2019
- general design
- general contract

Автоматизированная газовая котельная
Lakhta Center, steamshop

Заказчик: ООО «ПРОГРЕСС»
Санкт-Петербург
05.2018-06.2018
- проектирование разделов КМ, КМД
- поставка металлоконструкций

Customer: «Progress» LLC
Saint-Petersburg
05.2018-06.2018
- design of sections KM, KMD (shop drawings)
- supply and installation of steel structures

Вертекс, производственное здание
WERTEKS, industrial building

Заказчик: ООО «Гидротэкс Рус»
Санкт-Петербург
12.2017-07.2018
- проектирование разделов КМ, КМД
- поставка металлоконструкций

Customer: Hydroteks Rus
Saint-Petersburg
12.2017-07.2018
- design of sections KM, KMD (shop drawings)
- supply and installation of steel structures

Ледовая арена
Ice arena

Заказчик: ООО «Стимул»
Санкт-Петербург, Пушкин 09.2017-07.2018
- проектирование разделов КМ, КМД
- поставка и монтаж металлоконструкций
-поставка и монтаж ограждающих конструкций

Customer: LLC «STIMUL»
Saint-Petersburg 09.2017-07.2018
- design of sections KM, KMD (shop drawings)
- supply and installation of steel structures
- supply and installation of enclosing structures

Расширение производства ЮПМ-Кюммене
UPM RUSSIA, expansion of production

Заказчик: ООО «Лемминкяйнен Строй»
Новгородская обл., г. Чудово
05.2018-08.2018
- проектирование разделов КМ, КМД
- поставка и монтаж металлоконструкций
- монтаж ограждающих конструкций
- монтаж кровли

Customer: LLC «Lemminkainen Stroy»
Novgorod region 05.2018-08.2018
- works on engineering and environmental surveys
- development of project documentation
- installation of enclosing structures
- roof installation

Строительство завода по производству сантехники
Factory for the production of ceramic sanitary ware

Заказчик: ООО «Спецмонтажстрой»
ЛО, г. Тосно
08.2018-12.2018
- проектирование разделов КМ, КМД
- поставка металлоконструкций

Customer: LLC «Spetsmontazhstroy»
Leningrad region
08.2018-12.2018
- design of sections KM, KMD (shop drawings)
- supply and installation of steel structures

Строительство Комплексов по перегрузке технической серы
Complexes for transshipment of technical sulfur

Заказчик: ООО «Европейский серный терминал»
МТП, п. Усть-Луга Ленинградской области 12.2017-12.2019

- проектирование разделов КМ, КМД
- поставка и монтаж металлоконструкций
- монтаж ограждающих конструкций
- антикоррозионная защита конструкций
- монтаж кровли

Customer: LLC «European sulfuric terminal»
Leningrad region 12.2018-12.2019

- design of sections KM, KMD (shop drawings)
- supply and installation of steel structures
- installation of enclosing structures
- corrosion protection of structures
- roof installation

Строительство завода «Якобс»
Jacobs, construction of factory

Заказчик: ООО «ЯКОБС ДАУ ЭГБЕРТС РУС»
ЛО, Виллозское с/п, Северная часть производственной зоны Горелово
12.2018-06.2019
- проектирование разделов КМ, КМД
- поставка и монтаж металлоконструкций
- устройство фундаментов
- монтаж ограждающих конструкций
- монтаж кровли
- монтаж инженерных систем

Customer: LLC «Jacobs douwe egberts Rus»
Leningrad region 12.2018-06.2019
- design of sections KM, KMD (shop drawings)
- supply and installation of steel structures
- construction of foundations
- installation of enclosing structures
- roof installation
- installation of engineering systems

Развитие газотранспортных мощностей ЕСГ Северо-Западного региона
Development of gas transportation capacities

Заказчик: ООО «ГСП-Комплектация»
Ленинградская область
07.2018-12.2019
- комплексная поставка быстровозводимых зданий и сооружений

Customer: LLC «GSP-completion»
Leningrad region
07.2018-12.2019
- complex delivery of prefabricated buildings and structures

Развитие газотранспортных мощностей ЕСГ Северо-Западного региона
Development of gas transportation capacities

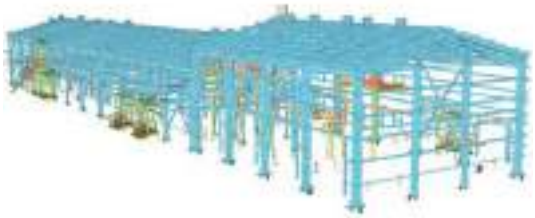

Заказчик: ООО «Стройгазмонтаж»
Ленинградская область
03.2019-06.2019
- разработка чертежей КМД
- поставка металлоконструкций

Customer: LLC«STROYGAZMONTAZH»
Leningrad region
03.2019-06.2019
- design of KMD drawings (shop drawings)
- supply and installation of steel structures

Строительство Приморской ТЭС
The construction of Primorskaya TPP

Заказчик: ООО «Интер РАО-Инжиниринг»
Калининградская обл., г. Светлый, пос. Взморье 04.2019-11.2019
- проектирование разделов КМ, КМД
- поставка и монтаж металлоконструкций
-поставка и монтаж ограждающих конструкций

Customer: LLC «Inter RAO — Engineerin»
Kaliningrad region 04.2019-11.2019
- design of sections KM, KMD (shop drawings)
- supply and installation of steel structures
- supply and installation of enclosing structures

Малые архитектурные формы
Small architectural form

Заказчик: Seven Suns Development
(для ЖК Светлый мир «О'Юность…»)
02.2018-05.2018
- производство и монтаж МАФ

Customer: Seven Suns Development
(for AC Bright world «O ' Youth…»)
02.2018-05.2018
- production and installation of SAF

Строительство многофункционального логистического терминала класса А
Construction of a premium multifunctional logistics terminal

Заказчик: ООО «МЛП»
Санкт-Петербург
06.2006-11.2007
- генеральный подряд

Customer: LLC «MLP»
Saint-Petersburg
06.2006-11.2007
- general contract

Реконструкция логистического комплекса под низкотемпературный склад
Reconstruction of a logistics complex for a low-temperature warehouse

Заказчик: ЗАО «Терминал-СВ» 15.05.2018-10.07.2018
-разработка проектной документации
-поставка и монтаж металлоконструкций
- устройство ограждающих конструкций из PIR панелей
-устройство промышленных полов с подогревом

Customer: CJSC «Terminal-SV» 15.05.2018-10.07.2018
- design of project documentation
- supply and installation of steel structures
- installation of walls fom PIR panels
- installation of heated industrial floors

Строительство волейбольного центра с бассейном
Construction of a volleyball center with a swimming pool

Заказчик: ООО «Мажор Групп» Санкт-Петербург 11.2019-08.2020
- проектирование раздела КМД
- поставка и монтаж металлоконструкций
-устройство кровли из ПВХ мембраны
-огнезащита несущих конструкций

Customer: LLC «Major group» Saint-Petersburg 11.2019-08.2020
- design of KMD drawings (shop drawings)
- supply and installation of steel structures
- roofing from PVC membrane
- fireproofing protection of framings

Зимовочный комплекс антарктической станции «Восток-2»
Wintering complex at the Vostok-2 Antarctic station

Заказчик: ООО «ОЗСК»
01.2020-11.2020
- проектирование раздела КМД
- поставка металлоконструкций

Customer: LLC «PPCC»
01.2020-11.2020
- design of KMD drawings (shop drawings)
- supply of steel structures

Центр строительства крупнотоннажных морских сооружений. Строительство общежитий
Center for the construction of large-capacity offshore structures. Construction of hostels

Заказчик: ООО «ОЗСК»
Мурманская обл.
срок: 01.2020- 01.2021
-поставка металлоконструкций

Customer: LLC «PPCC»
Murmansk region
01.2020- 01.2021
- supply of steel structures

Завод сварочных материалов «МАГМАВЭЛД»
Plant of welding materials «MAGMAVELD»

Заказчик: ООО «МАГМАВЭЛД СПБ»
Санкт-Петербург, г. Петергоф, тер.Марьино
06.2020-03.2021
- генеральный подряд

Customer: LLC «MAGMAVELD SPB»
Saint Petersburg, Peterhof, Maryino Territory
06.2020-03.2021
- general contract

Лесоперерабатывающий завод. Древесно-подготовительный цех (ДПЦ)
Wood processing plant. DPC Koryazhma.Conveyor metal connstructions

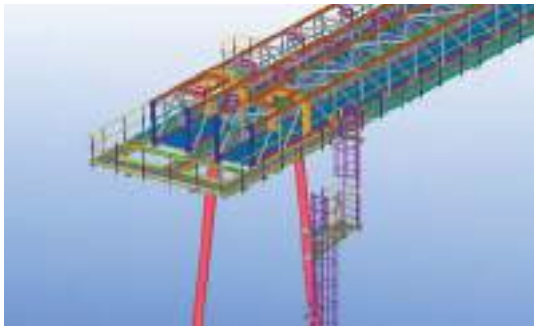

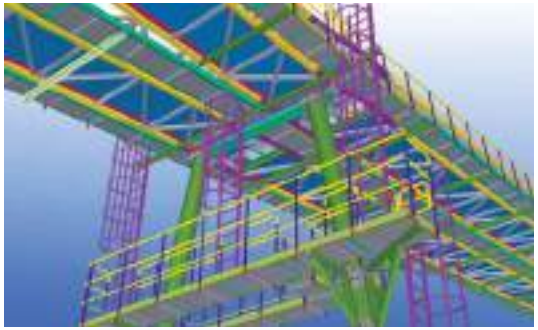

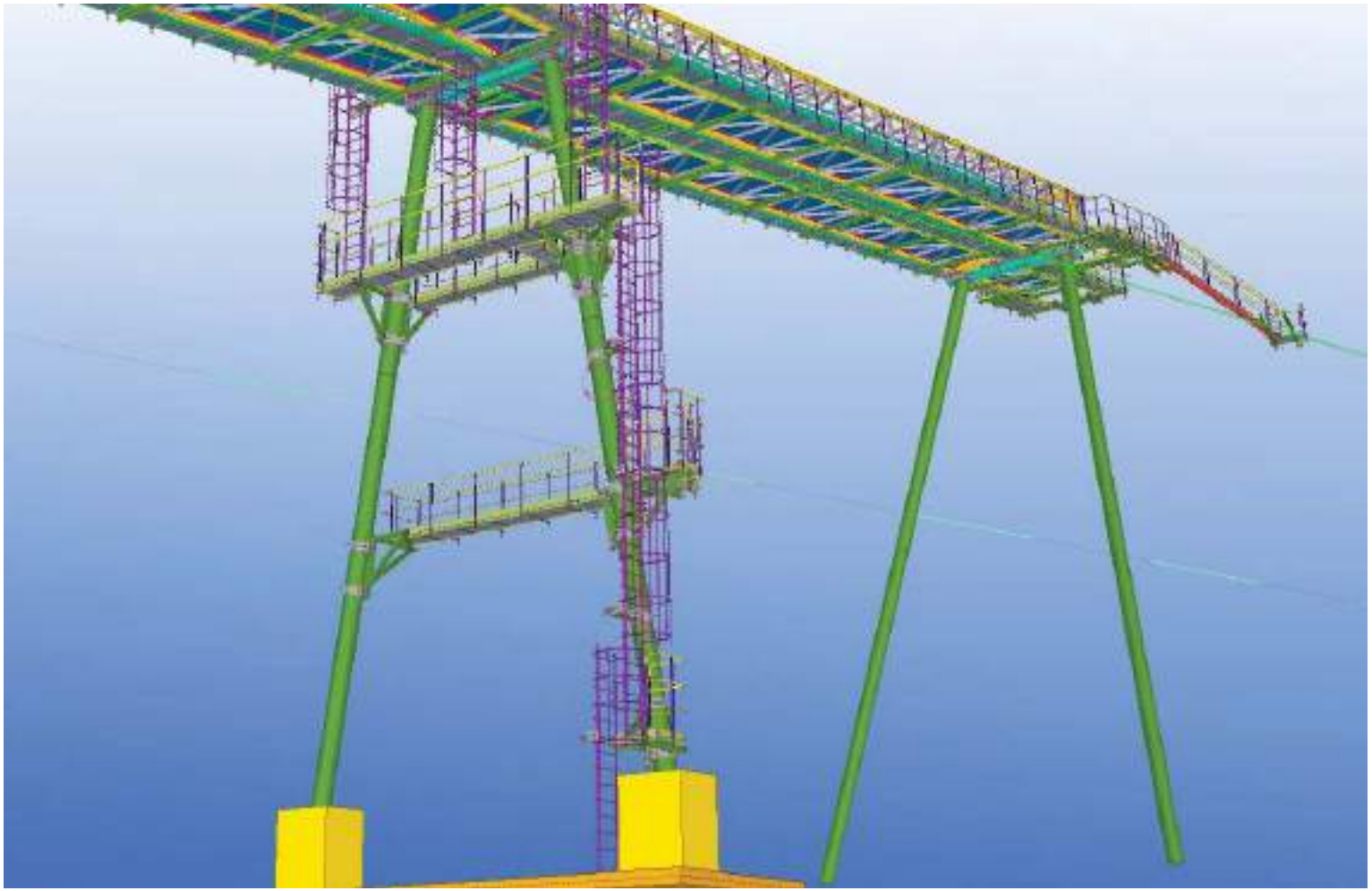

Заказчик: ООО «Андритц»
Коряжма, Архангельская обл.
11.2019- 03.2021
- проектирование раздела КМД
- поставка металлоконструкций

Customer: LLC «Andritz»
Koryazhma, Arkhangelsk region
11.2019- 03.2021
- design of KMD drawings (shop drawings)
- supply of steel structures

Лесоперерабатывающий завод. Древесно-подготовительный цех (ДПЦ)
Wood processing plant. DPC Ust-Ilimsk. Conveyor metal connstructions

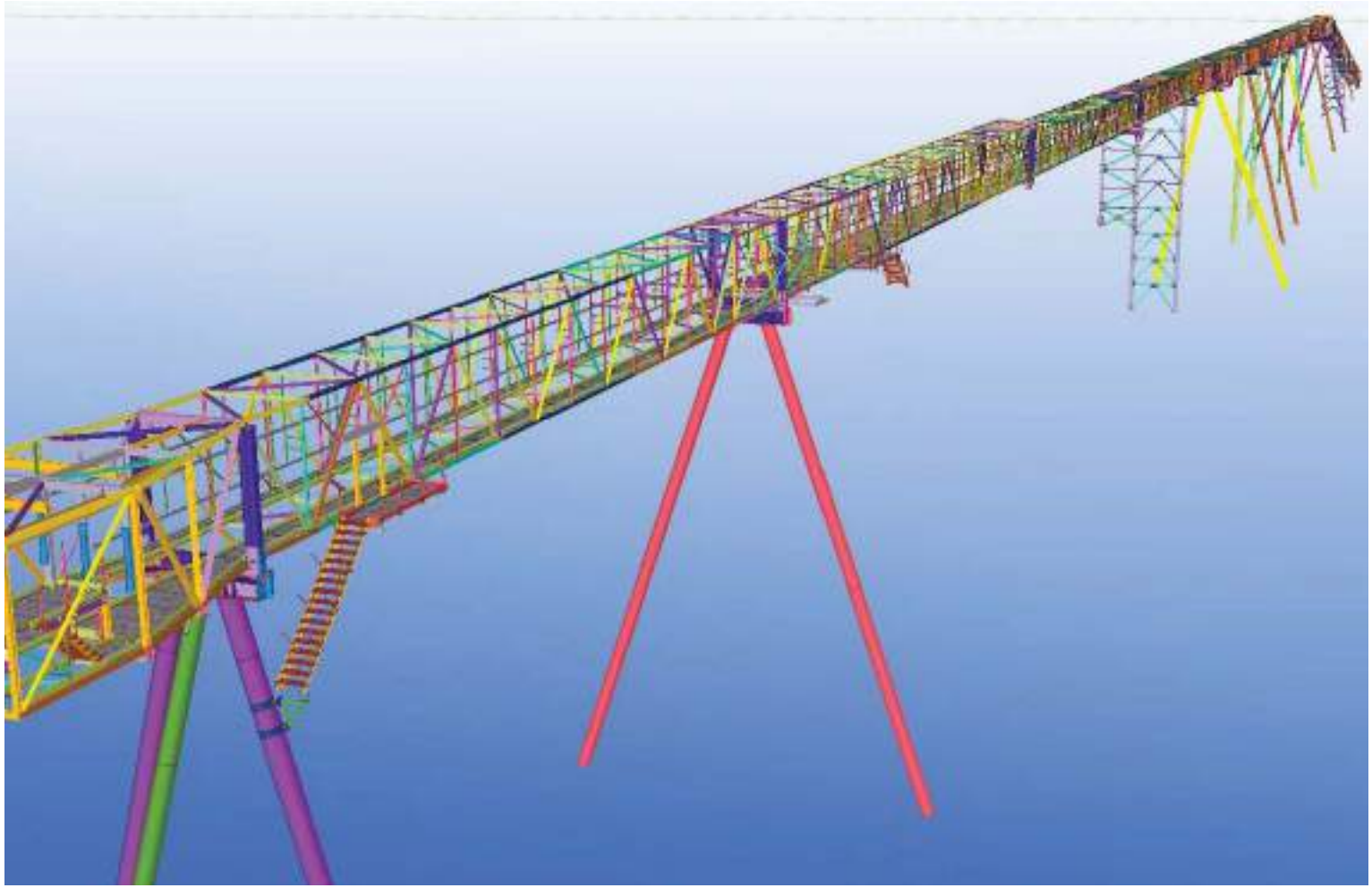

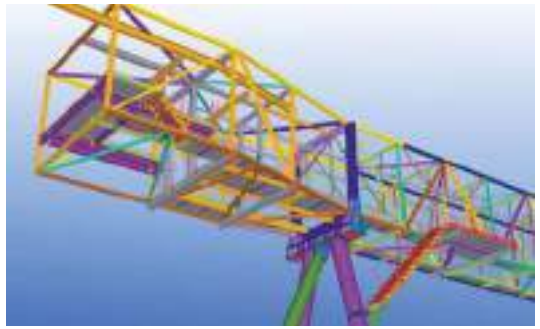

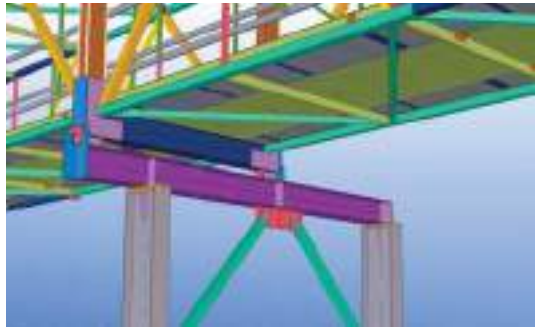

Заказчик: ООО «Андритц»
Усть-Илимск
06.2020 - 08.2021
- проектирование раздела КМД
- поставка металлоконструкций

Customer: LLC «Andritz»
Ust-Ilimsk
06.2020 - 08.2021
- design of KMD drawings (shop drawings)
- supply of steel structures

Завод по производству двигателей ООО «Хендэ Виа Рус»
The Engine plant «HYUNDAI VIA RUS» LLC

Заказчик: ООО «Хендэ Инжиниринг Рус»
Санкт-Петербург 05.2020-03.2021
- проектирование раздела КЖ
- поставка и монтаж сборных жб конструкций
- устройство промышленных полов

Customer: HYUNDAI INGINEERING RUS LLC
Saint Petersburg 05.2020-03.2021
- design of the reinforced-concrete structures
- supply and installation of precast concrete structures
- installation of industrial floors

Логистический терминал категории А+
Category A + logistics terminal

Заказчик: Логистическая группа «Адмирал»
г. Москва дер. Шарапово
07.2020- 03.2021
- генеральный подряд

Customer: Logistic group «Admiral»
Moscow der. Sharapovo
07.2020- 03.2021
- general contract

Производственное здание
Production building

Производственное здание для изготовления металлоконструкций (входит в ГК «ЭнергоПроект»)
Санкт-Петербург
06.2021-12.2021
-генеральный подряд

Production building for the manufacture of steel structures (part of the EnergyProject Group)
Saint Petersburg
06.2021-12.2021
- general contract

МНПЗ 2 очередь
Moscow oil refinery 2nd stage

Заказчик: АО «Газпромнефть - МНПЗ»
Москва
05.2022-02.2023
- проектирование разделов КМД
- поставка металлоконструкций и сопутствующих материалов

Customer: JSC «Gazpromneft – MNPZ»
Moscow
05.2022-02.2023
- design of sections KMD (shop drawings)
- supply of steel structures and related materials

Строительство Центра сервисно-технического обслуживания с инженерной инфраструктурой
Construction of a Service and maintenance center with engineering infrastructure

Заказчик: ООО «ТехноПроект-К»
Санкт-Петербург 04.2022-12.2022
- проектирование разделов КМД
- изготовление металлоконструкций
- общестроительные работы

Customer: LLC «Technoproekt-K»
Saint Petersburg 04.2022-12.2022
- design of sections KMD (shop drawings)
- manufacture of steel structures
- general construction works

Завод по производству аммиака 2 очередь
Ammonia production plant 2nd stage

Заказчик: ООО «МТ Руссия»
ЛО, г. Кингисепп
05.2021-11.2022
- проектирование разделов КМД
- поставка металлоконструкций и сопутствующих материалов

Customer: LLC «MDT Russia»
Leningrad region, Kingisepp
05.2021-11.2022
- design of sections KMD (shop drawings)
- supply of steel structures and related materials

Реконструкция госпиталя
Reconstruction of the hospital

Заказчик: ООО «СВР»
Пушкин, Санкт-Петербург
10.2020-02.2021
- проектирование разделов КМД
- поставка металлоконструкций

Customer: LLC «SVR»
Pushkin, Saint Petersburg
10.2020-02.2021
- design of sections KMD (shop drawings)
- supply of steel structures

Строительство автосалона
Construction of a car dealership

Заказчик: ООО «Статус М»
08.2021-12.2021
- проектирование разделов КМД
- поставка металлоконструкций и сопутствующих материалов

Customer: LLC «Status M»
08.2021-12.2021
- design of sections KMD (shop drawings)
- supply of steel structures and related materials

АРКТИК СПГ2
ARCTIC LNG 2

Заказчик: ЧК ОО «САРЕН Б.В.»
г. Мурманск, с. Белокаменка
10.2021-12-2022
- проектирование разделов КМД
- поставка металлоконструкций и сопутствующих материалов

Customer: CHK NGO «SAREN B.V.»
Murmansk, Belokamenka village
10.2021-12-2022
- design of sections KMD (shop drawings)
- supply of steel structures and related materials

Реконструкция культурно-бытового центра
Reconstruction of the cultural and social center

Заказчик: ООО «Мажор Групп»
Санкт-Петербург 10.21-08.22
-проектирование разделов КМД
- поставка и монтаж металлоконструкций
- монтаж кровли

Customer: LLC «Major Group»
Saint Petersburg 10.21-08.22
- design of sections KMD (shop drawings)
- supply and installation of steel structures
- roof installation

Строительство производственно-складского здания
Construction of a production and warehouse building

Заказчик: ООО «Интербалт»
Санкт-Петербург, п. Саперный
10.2020-09.2021
- генеральный подряд

Customer: LLC «Interbalt»
Saint Petersburg, Saperny settlement
10.20-09.2021
- general contract

Строительство спортивного комплекса для обеспечения спортивно-зрелищных мероприятий
Construction of a sports complex to provide sports and entertainment events

Заказчик: ООО «Петербургстрой»
Санкт-Петербург 09.22-02.23
- монолитные работы;
- поставка и монтаж металлоконструкций и профнастила;
- огнезащита несущих конструкций

Customer: LLC «Peterburgstroy»
Saint Petersburg 09.22-02.23
- monolithic works;
- supply and installation of steel structures and profiled flooring;
- fireproofing protection of of framing

Сгустители MCI
MCI Thickeners

Заказчик ООО «Андритц»
Санкт-Петербург
09.2021-05.2022
- проектирование разделов КМД
- поставка металлоконструкций и сопутствующих материалов

Customer LLC «Andrits»
Saint Petersburg
09.2021-05.2022
- design of sections KMD (shop drawings)
- supply of steel structures and related materials

Производственно-складское здание
Production and warehouse building

Заказчик: ООО «Петровский Монолит»
Ленинградская обл., д. Малое Карлино
10.2022-02.2023
- проектирование разделов КМД
- поставка металлоконструкций и сопутствующих материалов

Customer: LLC «Petrovsky Monolith»
Leningrad region
10.2022-02.2023
- design of sections KMD (shop drawings)
- supply of steel structures and related materials

Спортивный зал для тенниса
Sports hall for tennis

Заказчик: ООО «ЭД-Строй»
Санкт-Петербург
06.2022-08.2022
- проектирование разделов КМД
- поставка металлоконструкций и сопутствующих материалов

Customer: LLC «ED-Stroy»
Saint Petersburg
06.2022-08.2022
- design of sections KMD (shop drawings)
- supply of steel structures and related materials

Реализованные проекты
Realized projects

Строительство производственно-складского комплекса «Хенкель Рус»
Construction of production and warehouse complex «Henkel Rus» 18

Расширение завода «Мобис Модуль СНГ», «Хендэ Хайско Рус»
Expansion of «Mobis Module CIS», «Hyundai Hysco Rus» 19

Строительство терминалов для минеральных удобрений
Construction of terminals mineral fertilizers 20

Угольный терминал. Дробильно-сортировочный комплекс
Coal terminal. Crushing and screening complex 21

Участие в проекте «Ямал СПГ»
Participation in the project «Yamal LNG» 22

Строительство завода по производству биопротеина
Construction of a plant for the production of bioprotein 23

МНПЗ
Moscow oil refinery 24

Завод по производству аммиака
AMMONIA PRODUCTION 25

Строительство складского терминала
Logistics complex 26

Токио роуп Россия
Tokyo Rope 27

Строительство депо для скоростных поездов «Сапсан»
Construction of depot for high-speed trains «Sapsan» 28

Реконструкция здания механического цеха
Reconstruction of the machine shop building 29

Лахта Центр. Автоматизированная газовая котельная
Lakhta Center, steamshop 30

Вертекс, производственное здание
WERTEKS, industrial building 31

Ледовая арена
Ice arena 32

Расширение производства ЮПМ-Кюммене
UPM RUSSIA 33

Строительство завода по производству керамической сантехники
Factory for the production of ceramic sanitary ware 34

Строительство Комплексов по перегрузке технической серы
Complexes for transshipment of technical sulfur 35

Строительство завода «Якобс»
Jacobs, construction of factory 36

Развитие газотранспортных мощностей ЕСГ Северо-Западного региона
Development of gas transportation capacities 37

Развитие газотранспортных мощностей ЕСГ Северо-Западного региона
Development of gas transportation capacities 38

Строительство Приморской ТЭС
The construction of Primorskaya TPP 39

Малые архитектурные формы
Small architectural form 40

Строительство многофункционального логистического терминала класса А
Construction of a premium multifunctional logistics terminal 41

Реализованные проекты
Realized projects

Реконструкция логистического комплекса под низкотемпературный склад
Reconstruction of a logistics complex for a low-temperature warehouse
42

Строительство волейбольного центра с бассейном
Construction of a volleyball center with a swimming pool
43

Зимовочный комплекс антарктической станции «Восток-2»
Wintering complex at the Vostok-2 Antarctic station
44

Центр строительства крупнотоннажных морских сооружений. Строительство общежитий
Center for the construction of large-capacity offshore structures. Construction of hostels
45

Завод сварочных материалов «МАГМАВЭЛД»
Plant of welding materials «MAGMAVELD»
46

Лесоперерабатывающий завод. Древесно-подготовительный цех (ДПЦ)
Wood processing plant. DPC Koryazhma. Conveyor metal connstructions
47

Лесоперерабатывающий завод. Древесно-подготовительный цех (ДПЦ)
Wood processing plant. DPC Ust-Ilimsk. Conveyor metal connstructions
48

Завод по производству двигателей ООО «Хендэ Виа Рус»
The Engine plant «HYUNDAI VIA RUS» LLC
49

Логистический терминал категории А+
Category A + logistics terminal
50

Производственное здание
Production building
51

МНПЗ 2 очередь
Moscow oil refinery 2nd stage
52

Строительство Центра сервисно-технического обслуживания с инженерной инфраструктурой
Construction of a Service and maintenance center with engineering infrastructure
53

Завод по производству аммиака 2 очередь
Ammonia production plant 2nd stage
54

Реконструкция госпиталя
Reconstruction of the hospital
55

Строительство автосалона
Construction of a car dealership
56

АРКТИК СПГ2
ARCTIC LNG 2
57

Реконструкция культурно-бытового центра
Reconstruction of the cultural and social center
58

Строительство производственно-складского здания
Construction of a production and warehouse building
59

Строительство спортивного комплекса для обеспечения спортивно-зрелищных мероприятий
Construction of a sports complex to provide sports and entertainment events
60

Сгустители MCI
MCI Thickeners
61

Производственно-складское здание
Production and warehouse building
62

Спортивный зал для тенниса
Sports hall for tennis
63

Группа Компаний
ЭнергоПроект

196608, г. Санкт-Петербург, г. Пушкин, б-р Октябрьский, д. 50/30, лит. А, пом. 6-Н, ком. 29
http://gk-energoproekt.ru/
info@energopro-steel.ru